



GEMEINDE ERMERSHAUSEN
 ÄNDERUNG FLÄCHENNUTZUNGSPLAN IM BEREICH "SONDERGEBIET SOLAR LEDERHECKE"

BESTAND WIRKSAMER FNP M 1:5.000



LEGENDE

Bestand (Auszug)

-  Grenze Änderungsbereich
-  Flächen für die Landwirtschaft

Kartengrundlage: Flächennutzungsplan, digitalisierte Fassung

GEMEINDE ERMERSHAUSEN
 ÄNDERUNG FLÄCHENNUTZUNGSPLAN IM BEREICH
 "SONDERGEBIET SOLAR LEDERHECKE"

VERFAHRENSVERMERKE



1. Der Gemeinderat hat in der Sitzung vom gemäß § 2 Abs. 1 BauGB die Änderung des Flächennutzungsplans beschlossen. Der Aufstellungsbeschluss wurde am ortsüblich bekannt gemacht.
2. Die frühzeitige Öffentlichkeitsbeteiligung gemäß § 3 Abs. 1 BauGB mit öffentlicher Darlegung und Anhörung für den Vorentwurf der Änderung des Flächennutzungsplans in der Fassung vom hat in der Zeit vom bis stattgefunden.
3. Die frühzeitige Beteiligung der Behörden und sonstigen Träger öffentlicher Belange gemäß § 4 Abs. 1 BauGB für den Vorentwurf der Änderung des Flächennutzungsplans in der Fassung vom hat in der Zeit vom bis stattgefunden.
4. Zu dem Entwurf der Änderung des Flächennutzungsplanes in der Fassung vom wurden die Behörden und sonstigen Träger öffentlicher Belange gemäß § 4 Abs. 2 BauGB in der Zeit vom bis beteiligt.
5. Der Entwurf der Änderung des Flächennutzungsplanes in der Fassung vom wurde mit der Begründung gemäß § 3 Abs. 2 BauGB in der Zeit vom bis öffentlich ausgelegt. Die Auslegung wurde eine Woche vorher bekannt gemacht.
6. Die Gemeinde hat mit Beschluss des Gemeinderates vom die Änderung des Flächennutzungsplanes in der Fassung vom festgestellt.
 (Siegel) Gemeinde Ermershausen, den
 Günter Pfeiffer
 Erster Bürgermeister
7. Das Landratsamt Rhön-Grabfeld hat die Änderung des Flächennutzungsplanes mit Bescheid vom AZ gemäß § 6 BauGB genehmigt.
 (Siegel Genehmigungsbehörde)
8. Ausgefertigt
 (Siegel) Gemeinde Ermershausen, den
 Günter Pfeiffer
 Erster Bürgermeister
9. Die Erteilung der Genehmigung der Änderung des Flächennutzungsplans wurde am gemäß § 6 Abs. 5 BauGB ortsüblich bekannt gemacht. Die Änderung des Flächennutzungsplans mit Begründung wird seit diesem Tag zu den üblichen Dienststunden in der Gemeinde zu jedermanns Einsicht bereitgehalten und über dessen Inhalt auf Verlangen Auskunft gegeben. Die Änderung des Flächennutzungsplanes ist damit rechtswirksam. Auf die Rechtsfolgen der §§ 214 und 215 BauGB sowie auf die Einsehbarkeit der Änderung des Flächennutzungsplans einschl. Begründung und Umweltbericht wurde in der Bekanntmachung hingewiesen.
 (Siegel) Gemeinde Ermershausen, den
 Günter Pfeiffer
 Erster Bürgermeister

GEMEINDE ERMERSHAUSEN
 ÄNDERUNG FLÄCHENNUTZUNGSPLAN IM BEREICH "SONDERGEBIET SOLAR LEDERHECKE"

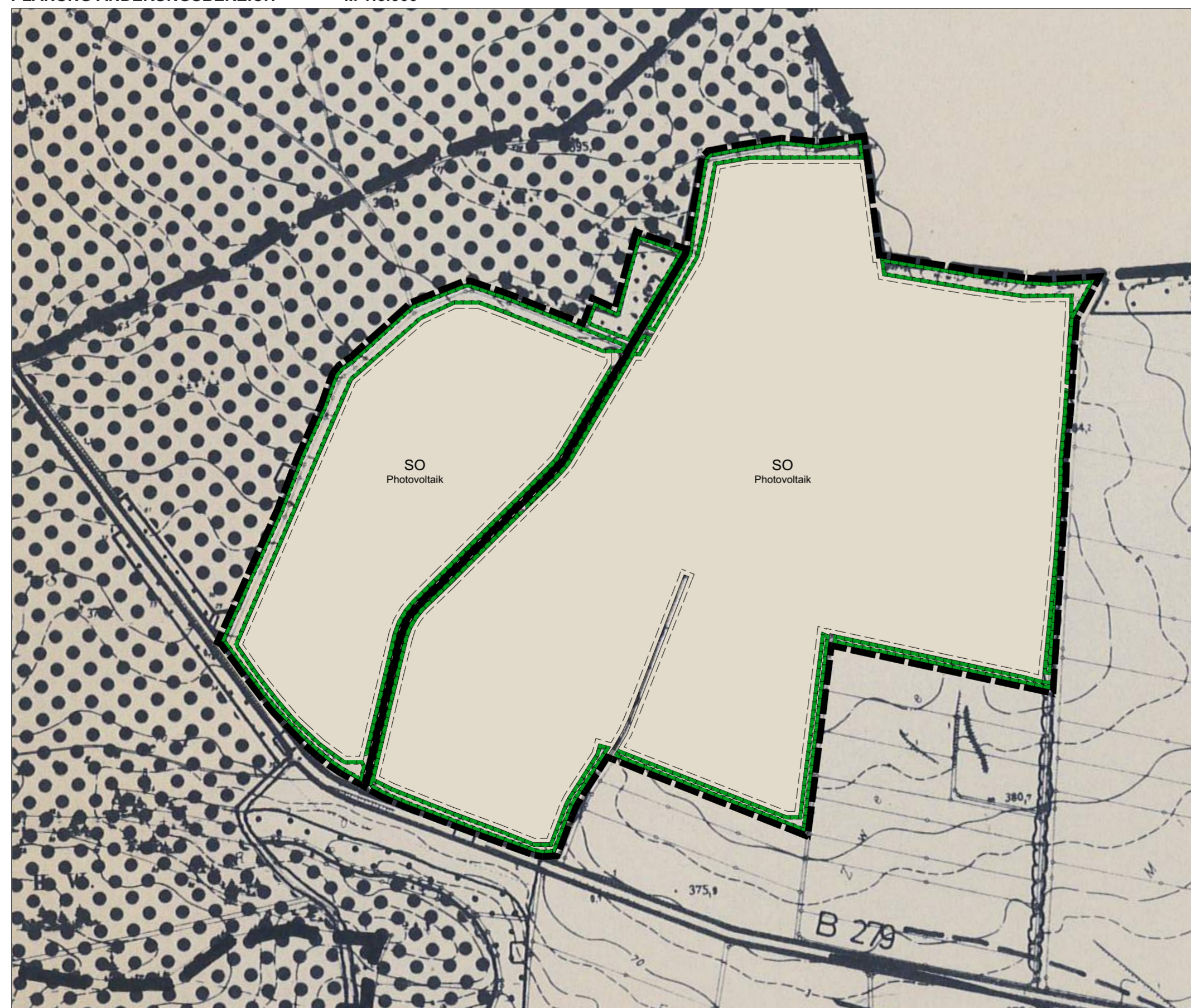
PLANUNG ÄNDERUNGSBEREICH M 1:5.000



Planung

-  Grenze Änderungsbereich
-  Sonderbaufläche Zweckbestimmung Photovoltaik
-  Umgrenzung von Flächen zur Pflege und zur Entwicklung von Boden, Natur und Landschaft

Kartengrundlage: Flächennutzungsplan, digitalisierte Fassung

GEMEINDE ERMERSHAUSEN
 ÄNDERUNG FLÄCHENNUTZUNGSPLAN IM BEREICH
 "SONDERGEBIET SOLAR LEDERHECKE"

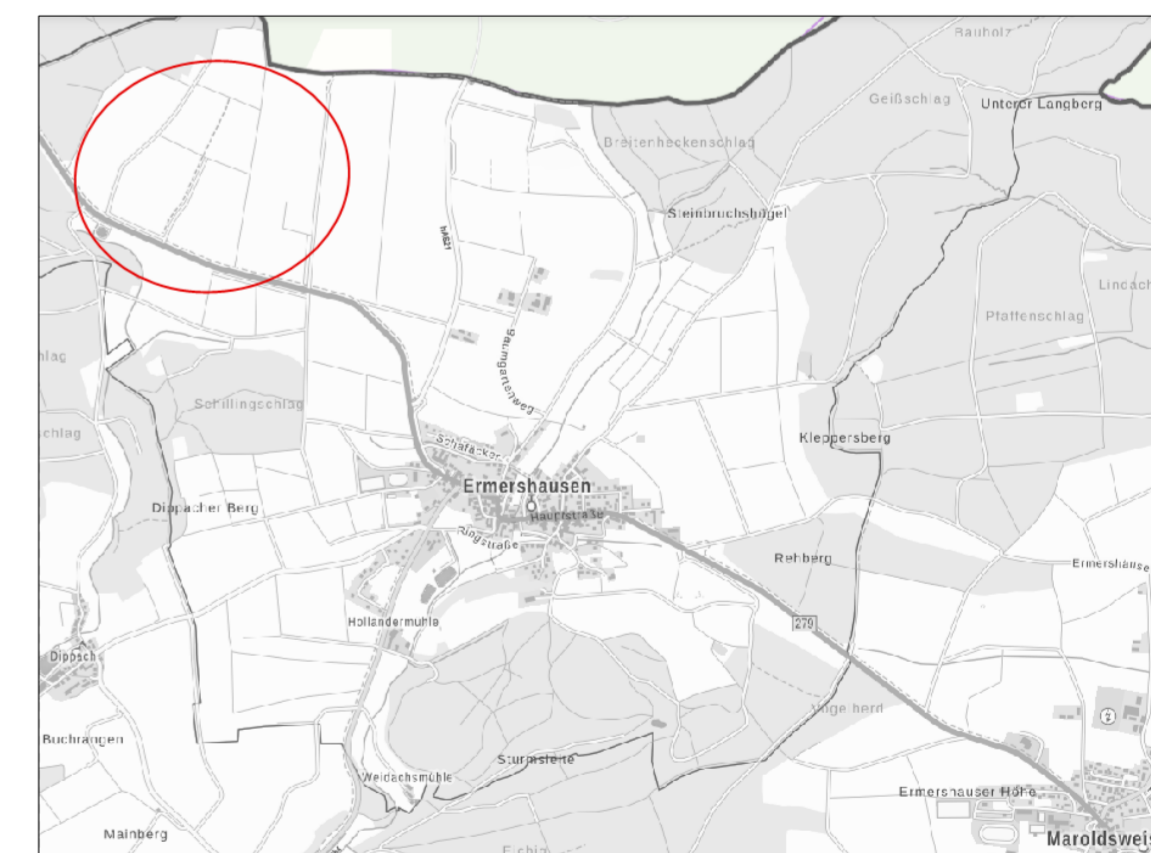

© Bayerische Vermessungsverwaltung

VORENTWURF

Stand: 01.03.2023
Maßstab: 1 : 5.000
Bearbeiter: mw / lb

TEAM 4 Bauernschmitt • Wehner
 Landschaftsarchitekten + Stadtplaner PartGmbH
 90491 nürnberg oedenberger str. 65 tel 0911/39357-0 fax 39357-99
 www.team4-planung.de info@team4-planung.de

